

## 調査報告書

対象者氏名 : ○山 ○夫 氏 ○○やま ○○お (男性)  
(以下、対象者と表記する。)

生年月日 : 昭和○○年○月○○日 (3×歳)

携帯電話番号 : 090-○○○○-×○×○

現住所 : 東京都○○区○○町1丁目○番×号  
○○ガーデン○× 2××号室  
(以下、対象者宅と表記する。)

勤務先名称 : ○○株式会社 ○○支店  
(以下、勤務先と表記する。)

所在地 : 東京都○○区○○町1丁目○番×号

電話番号 : 03-○○○○-×○×○

調査期間 : 平成○○年○月○日 (金曜日)  
○○月○○日 (水曜日)  
○○月○○日 (金曜日)

上記調査対象者に対して以下の内容で調査を実施した。

- 1、調査目的 : 対象者の行動を監視し、不貞行為の有無を確認する。
- 2、調査方法 : 張り込み及び尾行に依る行動調査とする。
- 3、備考 : 特になし。



調査日 平成\*\*年\*\*月\*\*日（\*曜日）

PM 7:24 調査員、表記対象者勤務先周辺に於いて監視体制に入る。  
現在時、同所周辺は人や車輛の往来は僅かに見受けられる。



（勤務先 外観）



（同上）

PM 7:27 対象者は勤務先出入りに居る警備員と会話をし、勤務先を出る。



(勤務先の警備員と会話する対象者)



( 同 上 )

対象者の着衣及び携行品

- ・灰色系コート
- ・黒色系上下スーツ
- ・黒色系靴
- ・黒色系靴





(会話を終え勤務先を出る対象者)



(同上)

PM 7:29 対象者「\*\*駅」西口から構内へ入る。  
足早に階段を降り、同駅改札を通過する。



(「\*\*駅」構内へ入る対象者)

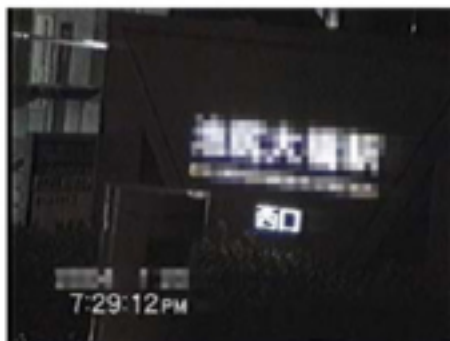

(「\*\*駅」表記)



(改札を通過する対象者)

PM 7:30 改札を通過し、\*番線「\*\*方面行き」ホームにて立ち止まり、電車を待つ。



(ホーム内の様子)



(電車を待つ対象者)



(駅名)

PM 7:31 ホームに電車が到着し、乗車する。その際、対象者は携帯電話を耳にあてる仕草を見せる。



(対象者乗車状況)



(同上)



車内は若干混雑しており、対象者は席に座らずドア付近に立ち、中吊り広告を眺める。



(電車内の様子)



(同上)

PM 7:34 電車は\*\*駅に到着し、対象者は下車、改札を通過する。



(対象者進行状況)



(同上)

PM 7:39 JR「\*#駅」前にて携帯電話を耳にあて、数十秒すると携帯電話をしまい、歩き出す。



(携帯電話を耳にあてる対象者)



(歩き出し対象者)



(対象者進行状況)

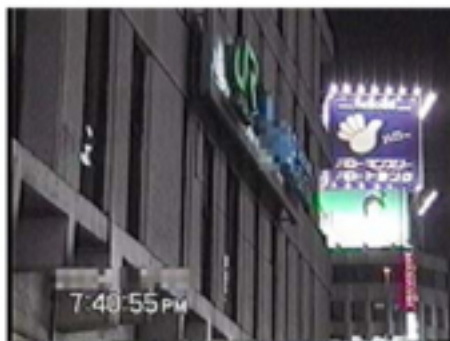

(JR「\*\*駅」表記)

PM 7:41 同様に付近に所在する百貨店「\*\*東急プラザ」に入る。



(「\*\*東急プラザ」に入る対象者)



(「\*\*東急プラザ」表記)

「\*\*東急プラザ」

- ・所在地 : 東京都\*\*\*\*\*-\*\*-\*\*
- ・TEL : 06-\*\*\*\*\*-\*\*\*\*\*





(地図上、赤○印が「\*\*プラザ」を表す)

- PM 7:43 同店5階「紀伊国屋書店」前で立ち止まり、女性1名と接触。双方笑顔で軽く挨拶を交わした後、エスカレーターにて下に降りる。



(対象者の様子)



(「紀伊国屋書店」表記)



(対象者と会話する女性)



( 同 上 )

## 女性の特徴・着衣及び携行品

- ・身長160cm位
- ・年齢20代前半から後半
- ・黒髪のセミロング
- ・ベージュ系ジャケット
- ・ベージュ系ズボン
- ・黒色系靴
- ・茶色系靴

(以下、第二対象者と記す。)





PM 7:45 2名は同店を出る。



(同店を出る2名)



(2名の進行状況)

PM 7:50 「\*\*通り」を\*\*方面へ進行する。



(2名の進行状況)



(「\*\*通り」表記)

PM 7:56 進行中、第二対象者は対象者と腕を絡ませる。



(腕を組んで歩く2名)



(同上)

PM 8:24 2名は\*\*区\*\*に所在するホテル「\*\*\*」に寄り添うような形で入る。



(「\*\*\*」に入る2名)



(同上)



〔\*\*\*〕 外観



〔\*\*\*〕 ホテル表記

〔\*\*\*〕

- ・所在地 : 東京都\*\*\*\*\*—\*—\*\*
- ・TEL : 06-\*\*\*\*\*—\*\*\*\*





(地図上、赤印は「\*\*\*」を表す)



(ホテル内の様子)



(同上)

PM10:30 2名は腕を組みながら同ホテルを出る。



(同ホテルを出る2名)



(同上)



PM10:35 2名は腕を組み「\*\*通り」を\*\*方面へ進行する。



(2名進行状況)



(「\*\*通り」表記)

PM10:38 2名は井の頭線「\*\*駅」付近にて立ち止まり会話をする。

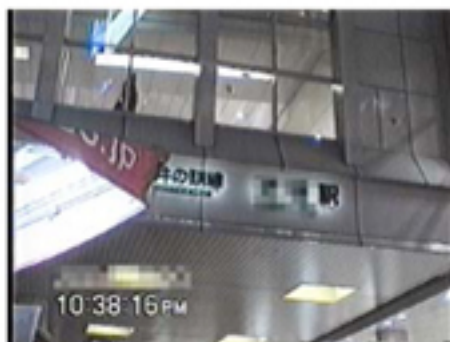

(井の頭線「\*\*駅」表記)



(立ち止まり会話する2名)



(会話する2名)



(同上)

PM10:40 2名は会話を終えると、手を振り別れる。調査員は第二対象者の居住先を判明すべく、尾行対象を、第二対象者に切り替える。



(手を振り別れる2名)



(同上)

PM10:41 第二対象者は御座線「\*\*駅」構内に入る。  
階段を上り、同線改札方面へ向かう。



(御座線「\*\*駅」構内へ入る第二対象者)

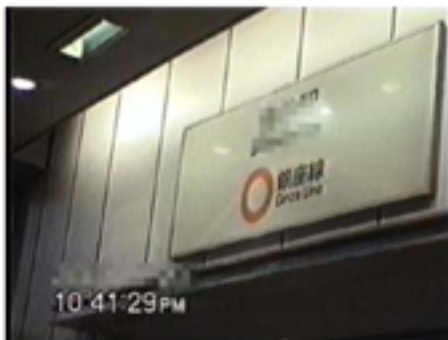

(御座線「\*\*駅」表記)

PM10:42 同僚改札を通過し、\*番線「\*\*方線行き」電車に乗車する。



(改札を通過する第二対象者)



(電車に乗車する第二対象者)



(席に座る第二対象者)



(案内板)

PM10:47 電車は「\*\*駅」に到着し、第二対象者は下車、改札を通過する。



(電車を降りる第二対象者)



(同上)





(改札を通過する第二対象者)



(同上)

PM10:49 同駅を出「\*\*」交差点にて信号待ちをする。



(信号待ちの第二対象者)



(「\*\*」交差点 表側)

PM10:53 第二対象者は\*\*付近にて立ち止まり、タクシーに乗車、「\*\*」方面に走行する。

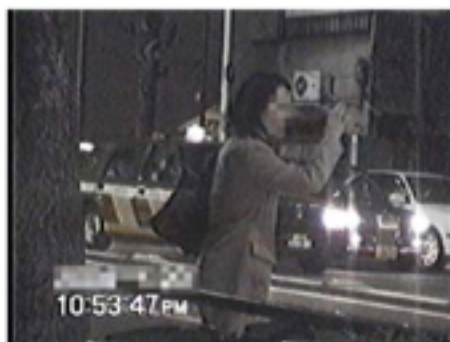

(手を上げタクシーを止める第二対象者)



(同上)



(タクシーに乗車する第二対象者)

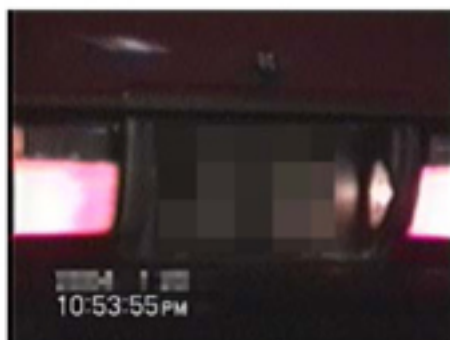

(タクシー登録番号)

「\*\*タクシー」

登録番号 : \*\* \*\* \*—\*\*



PM10:59 タクシーは\*\*付近にて停車し、第二対象者は降車、付近の\*\*マンション301号室に入る。



(停車するタクシー)



(マンションに入る第二対象者)

301号室は表札、集合ポスト共に氏名は記載されていない。



(301号室 表札)



(301号室 集合ポスト)

「\*\*マンション」

所在地：東京都\*\*\*\*\*-\*\*-\*\*301号室







(「\*\*マンション」正面出入口)

同刻、本部に連絡。  
協議の結果、監視体制を解き本日の調査を終了する。